

Игорь Маркелов
Ответ: Отчет Porsche Cayenne
Кому:



Год выпуска	2012
Пробег	33 600 км
Кузов	Внедорожник 5 дв.
Цвет	Белый
Двигатель	3.0 л / 245 л.с. / дизель
Коробка	Автоматическая
Привод	Полный
Руль	Левый
Состояние	Не требует ремонта
Владельцы	1 владелец
ПТС	Оригинал
Владение	5 лет и 4 месяца
Таможня	Растаможен
Обмен	Не интересуется

[Характеристики модели в каталоге](#)



Кредит на это авто!

Ставка по кредиту от 6%

Банк-партнер: ПАО «Плюс Банк». Лицензия Б



Кредит на это авто!

Ставка по кредиту от 3,9%

Банк-партнер: ПАО «Плюс Банк». Лицензия Б



Отзывы о модели 4.5

[Без эмоций](#)

[И снова о Каене](#)

[Отличный вариант передвигаться к комфортом и уважением к себе](#)

[Двухнедельный тест.](#)

[Овчинка - выделки не стоит...](#)

[Все отзывы](#)

Запчасти для этого авто



Шины

от 2199 Р



Тормозные колодки

от 1766 Р

Комментарий продавца

Просьба НЕ БЕСПОКОИТЬ САЛОНАМ, КРЕДИТНЫМ ОРГАНИЗАЦИЯМ и остальным бездельникам!! Обен НЕ ИНТЕРЕСУЕТ.

Машина НЕ БИТАЯ.

НЕ КРАШЕНАЯ.

Сколов нет!!!

Краска родная.

Пробег оригинал.

Покуплся и обслуживался в Порше на Таганке.

Комплектация полная перечень в последних фотографиях.

Комплект зимних шин на дисках r20, можно увидеть на 6 фотографии.

Пройдены все ТО.

Непрокуранный салон.

Сервисная книжка.

Не участвовала в ДТП.

Куплена не в кредит.

Своевременное обслуживание.

Состояние нового автомобиля!!!!

Со времени покупки в одних руках.

Оригиналы фото в след. Письме.

<https://auto.ru/cars/used/sale/1049>

118/

Окончательная цена 2,9 млн.

Сервисную книжку проверил. Последнее ТО не у дилера.

Рекомендации:
Пройти ТО с заменой масел и фильтров
Окрасить диски.

Поведение следующего ТО у дилера 44 000 руб. С заменой фильтров и тормозной жидкости.

Проверка на возможность постановки на гарантию 13 800 руб.

1 год гарантии 80 000 руб.
2 года гарантии 140 000 руб.

Салон после химчистки, в очень хорошем состоянии за исключением подлокотника. (На ковролине кто-то наступил видимо). Коврики лежат в багажнике.



Присутствуют мелкие ошибки, но среди них нет критичных. Если необходима детальная расшифровка сообщите, я предоставлю. VIN код в блоке управления сходится с тем что указан в документах.

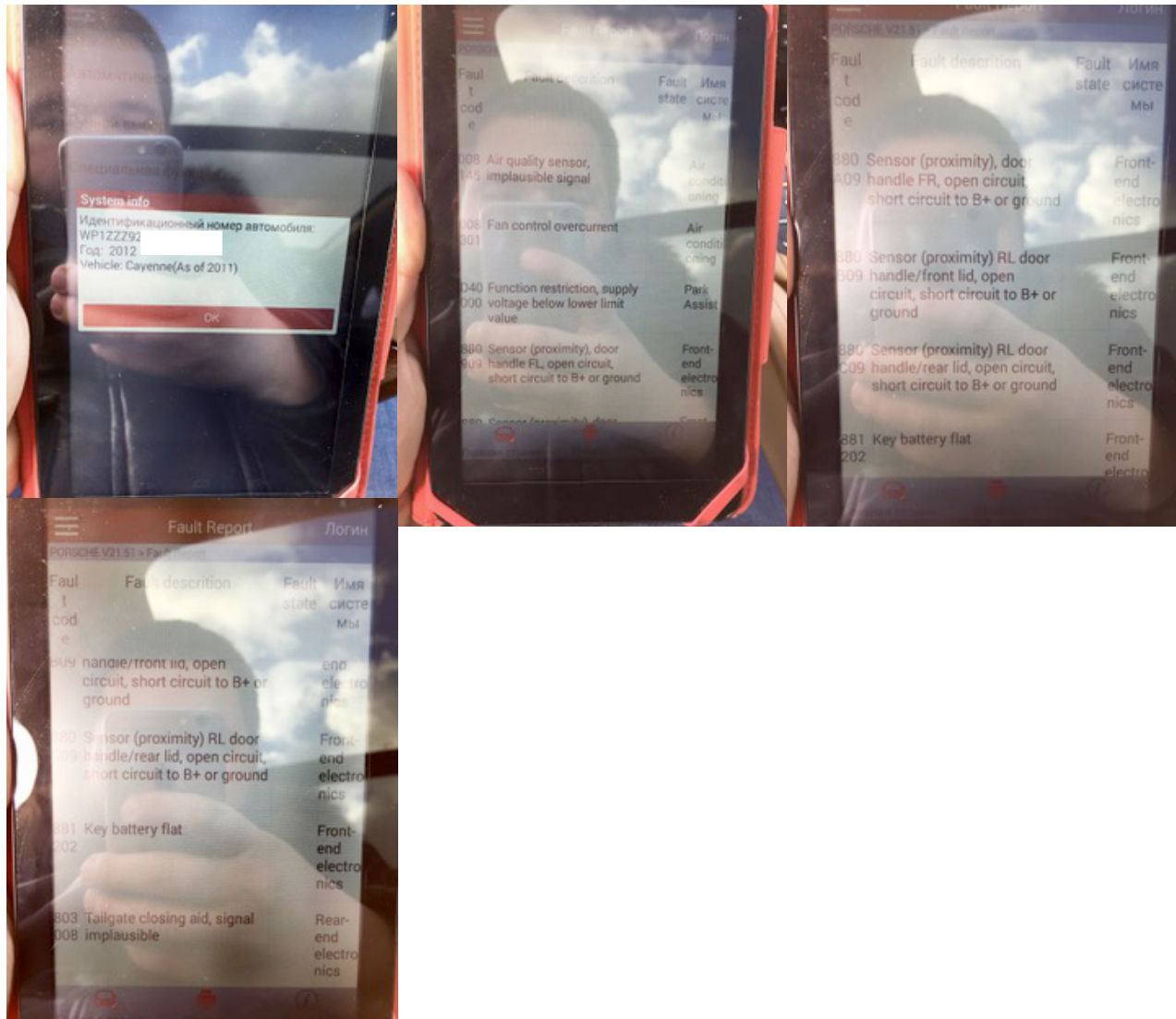

На их территории тех центра подняли на подъемнике, все в полном порядке. Произведен тест драйв до тех центра, так же не обнаружил никаких нареканий. Пневмо подвеска поднимает и опускает быстро, перед осмотром стоял в боксе, давление в пняме не падало. Он не начал подниматься когда его завели.



Самый главный VIN код на кузове, все остальные так же проверены.

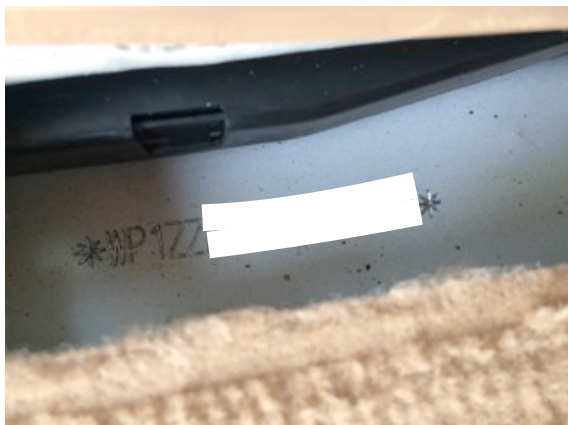

Документы которые мне показали на осмотре проверены



Сервисная книжка. Проведены все ТО. Последнее возможно не у диллера, так как отметки нет, но бирка под капотом есть. ТО провели год назад.

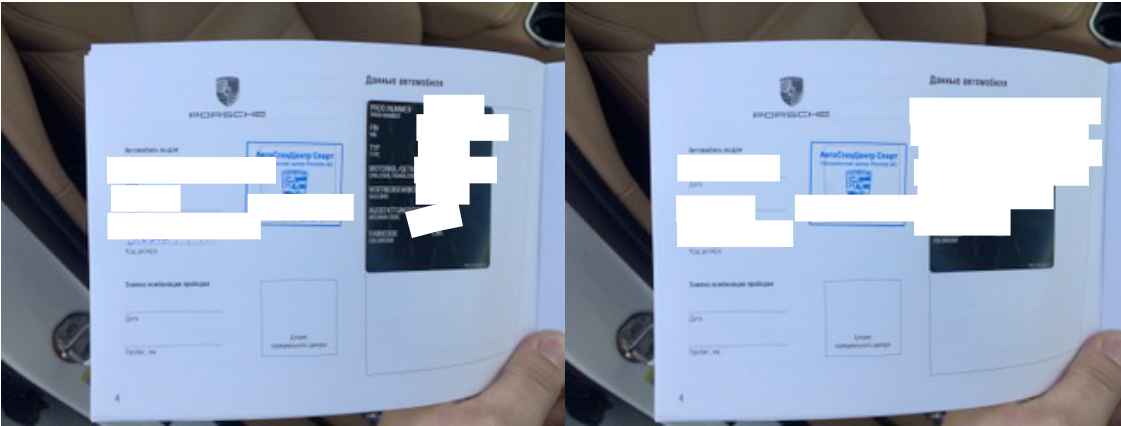

Зимние колеса на дисках. Их нужно покрасить и привести в порядок.



Юридические проверки так же пройдены

ОТЧЕТ №2017.03.30VF5-WP1222

PORSCHE Cayenne, 2012
3.6 л, 180.00 кВт (244.73 лс), Euro 5

1. Базовая информация
 Регистрационный номер: МР0232623343628
 Тип кузова: SUV
 Тип трансмиссии: автоматическая

2. Даты
 Модельный год: 2010
 Начало производства: 2010

3. Трансмиссия
 Данные производителя: автоматическая

4. Платежи сотовых устройств
 Тип двигателя: дизель с турбонаддувом
 Числовой код: 96304-1760-2760
 Номер модели: 7.4

5. Состояние безопасности и тарельная защита
 Данные производителя: нет

6. Данные о производителе и производителе
 Страна происхождения: РФ
 Место сборки: Европа
 Страна сборки: РФ

По вашему запросу ничего не найдено

Поиск физических лиц | Поиск юридических лиц | Поиск по номеру ИП

Полное наименование организации: Москва

ИНН: [redacted]

ОГРН: [redacted]

Дата регистрации: 03.03.2017

найти

Стоимость авто по версии CarPrice: 2 473 000 руб. - 3 124 100 руб.

Количество владельцев: 1 | Факты ДТП: нет
 Нахождение в розыске: нет | Коммерческое перевозка: нет
 Страховые случаи: нет | Было во владении у юриста: нет

Общие сведения
 История владения: 1
 Марка, модель (информация): PORSCHE Cayenne Diesel
 Тип кузова: SUV
 Цвет кузова: черный
 Тип трансмиссии: автоматическая
 Колесная база: 2967
 Объем двигателя, куб.см.: 3597
 Мощность двигателя, л.с.: 244.8
 Мощность двигателя, кВт: 180.2
 Рабочий объем двигателя, куб.см.: 3597
 Экологический класс: Евро 4
 Страна сборки: Германия

История владения
 Владелец: [redacted] | Период владения: [redacted] | Тип владения: [redacted]

Сведения о пробеге
 Дата: 04.04.2016 | Пробег, км: 28175
 Официально зафиксированный пробег и фактический пробег (при наличии в сервисной книжке и при наличии факта проведения процедуры проверки пробега) в базе сведений и пробег в километрах. Проверка пробега осуществляется с помощью датчиков (ДПТ).

Дорожно-транспортные происшествия
 Нет сведений

Сведения о повреждениях, зафиксированных в страховых компаниях
 Нет сведений

Нахождение в розыске
 Нахождение в розыске: нет

Диагностический осмотр в коммерческие организации
 Нет сведений

Дата в Москве, если не выбрано иное: [redacted] | Тип: [redacted]

Получить карту поиска в другом дополнительном параметре

Сведения актуальны на: 30.03.2017

CarPrice | ВСК | АСИА | ТАСС | Страхование

Проверка истории регистрации в ГИБДД
 Получение сведений о транспортных средствах и периоды их регистрации в Государственном реестре за различные собственников.
 По запросу учитываются сведения только по идентификационному номеру транспортного средства (VIN)

Проверка проведена 30 марта 2017 г. в 8:37:36

Марка, модель: **ПОРШЕ КАЙЕН ДИЗЕЛЬ**
 Год выпуска:
 VIN:
 Кузов:
 Шасси:
 Цвет: **БЕЛЫЙ**
 Рабочий объем (см³): **2967.0**
 Мощность (кВт/л.с.): **н.д./н.д.**
 Тип: **Легковые автомобили универсал**

Пальцы запястья транспортного средства

Проверка на участие в дорожно-транспортных происшествиях
 Получение сведений о дорожно-транспортных происшествиях с участием транспортного средства с указанием идентификационного номера (VIN), произошедших с начала 2015 года.
 По запросу учитываются только дорожно-транспортные происшествия, зарегистрированные в январе 2015 года или ранее (исключая случаи с коллизиями на компьютерной симуляции) уполн. в АИИС ГИБДД

В результате обработки запроса к АИИС ГИБДД записи о дорожно-транспортных происшествиях не найдены.
 Проверка проведена 30 марта 2017 г. в 8:37:45

Проверка нахождения в розыске
 Получение сведений о федеральном розыске транспортного средства правоохранительными органами.
 По запросу учитываются сведения об идентификационном номере транспортного средства (VIN), номере кузова или шасси.

По указанному VIN (номер кузова или шасси) не найдена информация о розыске транспортного средства.
 Проверка проведена 30 марта 2017 г. в 8:37:52
 запросить проверку

Проверка наличия ограничений
 Получение сведений о наличии ограничений на регистрационные действия с Государственным реестром с транспортным средством.
 По запросу учитываются сведения об идентификационном номере транспортного средства (VIN), номере кузова или шасси.

По указанному VIN (номер кузова или шасси) не найдена информация о наличии ограничений на регистрационные действия с транспортным средством.
 Проверка проведена 30 марта 2017 г. в 8:37:57

 **ФЕДЕРАЛЬНАЯ
НОТАРИАЛЬНАЯ ПАЛАТА** | Реестр уведомлений о залоге движимого имущества

[ПРОВЕРИТЬ СТАТУС](#) | [НАПРАВИТЬ УВЕДОМЛЕНИЕ](#) | [ПОЛУЧИТЬ ВЫПИСКУ](#) | [О НАЙТИ В РЕЕСТРЕ](#)

По данному запросу результатов не найдено

[← вернуться к условиям поиска](#)

Проверить автомобиль по VIN

История регистрации в ГИБДД по состоянию на 30.03.2017:

Марка, модель: **ПОРШЕ КАЙЕН ДИЗЕЛЬ**
 Год выпуска: **2012**
 Кузов:
 Цвет:
 Рабочий объем (см³): **2967.0**
 № двигателя: **001780**
 Тип: **Легковые автомобили универсал**
 ГТС: **ЭТРО00178**
 Периоды владения транспортным средством:
 С 09.04.2012 по настоящее время, физическое лицо, 4 года 355 дней

Информация о найденных техосмотрах по состоянию на 11.12.2016 :

[Обновить информацию](#)

Марка: **Poroshe Cayenne**
 Год выпуска: **2012**
 Пробег: **33 113 км**
 Номер кузова: **W9F2**
 Дата диагностики: **06.04.2016**
 Срок действия до: **06.04.2018**

 **ПРОВЕРКА АВТО
В ОДНУ КИЛОВАТТ**

Информация о полисе ОСАГО по состоянию на 30.03.2017:

 **Гелиос** | Номер: **14839**
 Компания: **ГЕЛИОС** | ВПС: **III**
 Статус полиса: **Действует**

Информация об участии в ДТП в ГИБДД по состоянию на 30.03.2017:

Записи о дорожно-транспортных происшествиях не найдены.
 По запросу учитываются только дорожно-транспортные происшествия, зарегистрированные в январе 2015 года или ранее (исключая случаи с коллизиями на компьютерной симуляции) уполн. в АИИС ГИБДД

Информация о найденных объявлениях:

не найдены

Данные по VIN номеру:

Идентификационный номер	W9F2
Марка	PORSCHE
Тип транспортного средства	многоцелевой пассажирский автомобиль
Модель	Cayenne
Модельный год	2012
Рынок сбыта	Европа
Оборотный завод	Lahrup
Страна сборки	Федеративная Республика Германия
Страна происхождения	Федеративная Республика Германия
Серийный номер	A3M899
WMI	W9F1
Марка	Poroshe
Знак	W9F0SCHE E3
Владельцы марки	Рейхель АГ

Информация о нахождении в розыске по состоянию на 30.03.2017:

По указанному VIN не найдена информация о розыске транспортного средства.

Информация об ограничениях по состоянию на 30.03.2017:

По указанному VIN не найдена информация об ограничениях.

Информация из реестра залогов по состоянию на 30.03.2017:

 В реестре залогов запись с VIN **W9F2SCHE01A3M899** не найдена

А так же более детальные фотографии





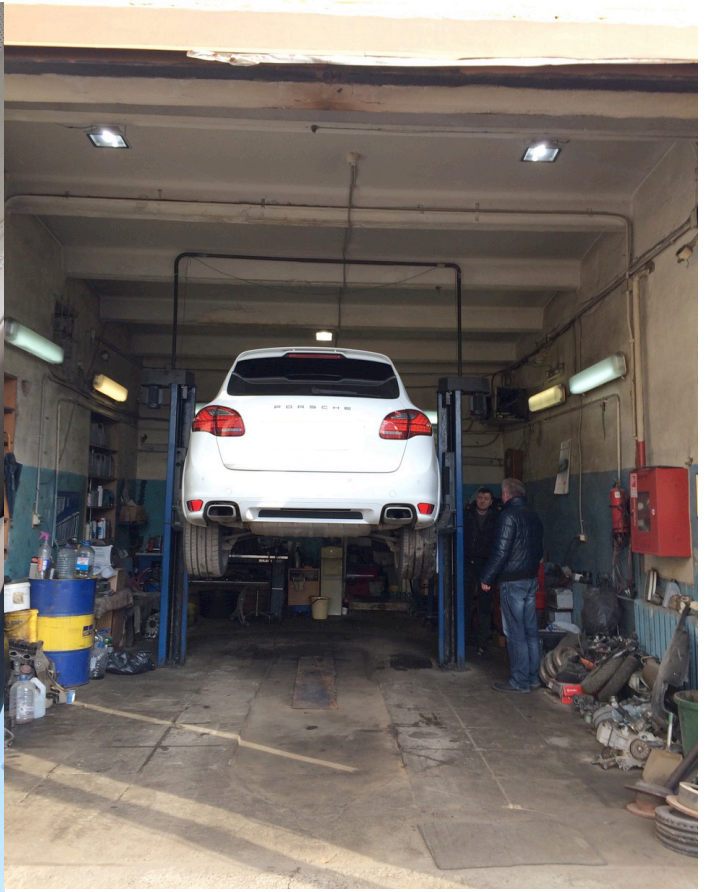

Fault Report Логин

PORSCHE

Fault code	Fault description	Fault state	Имя системы
008145	Air quality sensor, implausible signal		Air conditioning
008301	Fan control overcurrent		Air conditioning
000440	Function restriction, supply voltage below lower limit value		Park Assist
880909	Sensor (proximity), door handle FL, open circuit, short circuit to B+ or ground		Front-end electronics
880909	Sensor (proximity), door handle FR, open circuit, short circuit to B+ or ground		Front-end electronics

Главная страница Помощь

Fault Report ЛОГИН

PORSCHE V21.51 - Fault Report

Fault code	Fault description	Fault state	Имя системы
880A09	Sensor (proximity), door handle FR, open circuit, short circuit to B+ or ground		Front-end electronics
880B09	Sensor (proximity) RL door handle/front lid, open circuit, short circuit to B+ or ground		Front-end electronics
880C09	Sensor (proximity) RL door handle/rear lid, open circuit, short circuit to B+ or ground		Front-end electronics
881202	Key battery flat		Front-end electronics

Главная страница Помощь

Fault Report Логин

PORSCHE V21.51 > Fault Report

Fault code	Fault description	Fault state	Имя системы
809	Handle/front lid, open circuit, short circuit to B+ or ground		Front-end electronics
880	Sensor (proximity) RL door handle/rear lid, open circuit, short circuit to B+ or ground		Front-end electronics
881	Key battery flat		Front-end electronics
803	Tailgate closing aid, signal implausible		Rear-end electronics



PORSCHE

Данные автомобиля

Автомобиль, вид/тип: _____

Дата: _____

Пробег, км: _____

Код дилера: _____

Замена комбинации приборов



Дата: _____

Пробег, км: _____

Штамп
официального дилера

4

Отметки о проведении технического обслуживания (нужно отметить крестиком)

<input type="checkbox"/> Малое ТО <input type="checkbox"/> Основное ТО <input checked="" type="checkbox"/> Замена свечей зажигания <input checked="" type="checkbox"/> Замена моторного масла дата _____ заказ № _____ Пробег, км, км _____ выполнено за плату	 АвтоСпецЦентр Спорт Официальный дилер Porsche AG ПОРШЕ	<input checked="" type="checkbox"/> Малое ТО <input type="checkbox"/> Основное ТО <input type="checkbox"/> Замена свечей зажигания <input type="checkbox"/> Замена моторного масла дата _____ заказ № _____ Пробег, км, км _____ выполнено за плату	 АвтоСпецЦентр Спорт Официальный дилер Porsche AG ПОРШЕ
<input type="checkbox"/> Малое ТО <input type="checkbox"/> Основное ТО <input type="checkbox"/> Замена свечей зажигания <input checked="" type="checkbox"/> Замена моторного масла дата _____ заказ № _____ Пробег, км, км _____ выполнено за плату	 АвтоСпецЦентр Спорт Официальный дилер Porsche AG ПОРШЕ	<input type="checkbox"/> Малое ТО <input type="checkbox"/> Основное ТО <input type="checkbox"/> Замена свечей зажигания <input type="checkbox"/> Замена моторного масла дата _____ заказ № _____ Пробег, км, км _____ выполнено за плату	Штамп
<input type="checkbox"/> Малое ТО <input type="checkbox"/> Основное ТО <input type="checkbox"/> Замена свечей зажигания <input type="checkbox"/> Замена моторного масла дата _____ заказ № _____ Пробег, км, км _____ выполнено за плату	Штамп	<input type="checkbox"/> Малое ТО <input type="checkbox"/> Основное ТО <input type="checkbox"/> Замена свечей зажигания <input type="checkbox"/> Замена моторного масла дата _____ заказ № _____ Пробег, км, км _____ выполнено за плату	Штамп

23